

貸土地

用途 資材置き場向き 市街化調整区域内

所在 岡山市南区藤田 2313-1 番地内

面積 3523 m² 1065.70 坪

接道 進入路幅約 5 メートル 間口 15.9 メートル 大型可能

現況 更地

期日 令和 7 年 6 月 1 日より可能

敷金 1 か月分 礼金 1 か月分

賃料 月額 266,000 円 (坪あたり 250 円)

取引 仲介

お問い合わせ 三雅株式会社 岡山市北区奥田 2-2-1

電話 086-221-1600



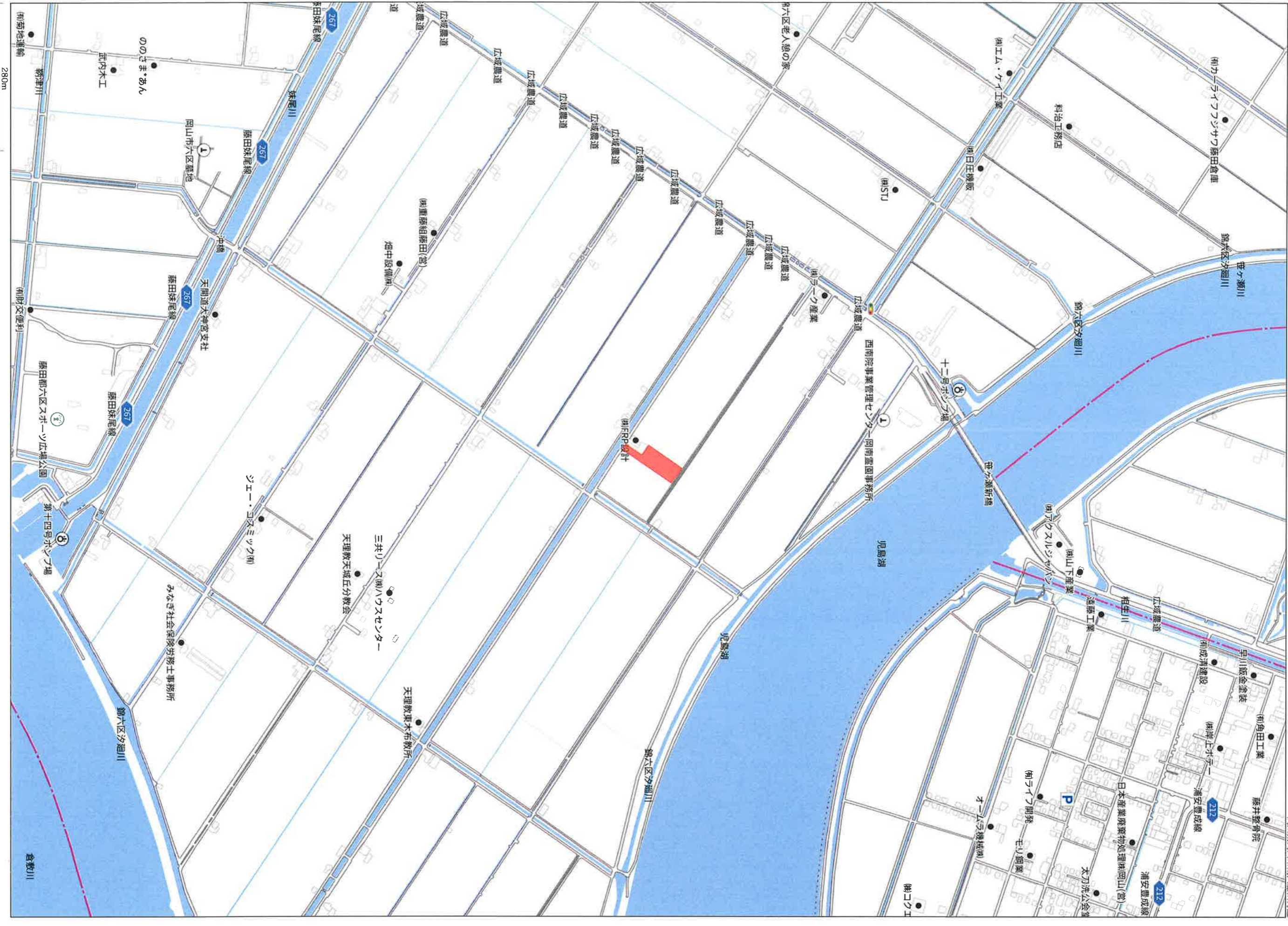

0516026

2313-1

地積測量図
土地所在図

地番	2313-1 2313-4
	2313-3

土地の所在 岡山市藤田字錦

南区

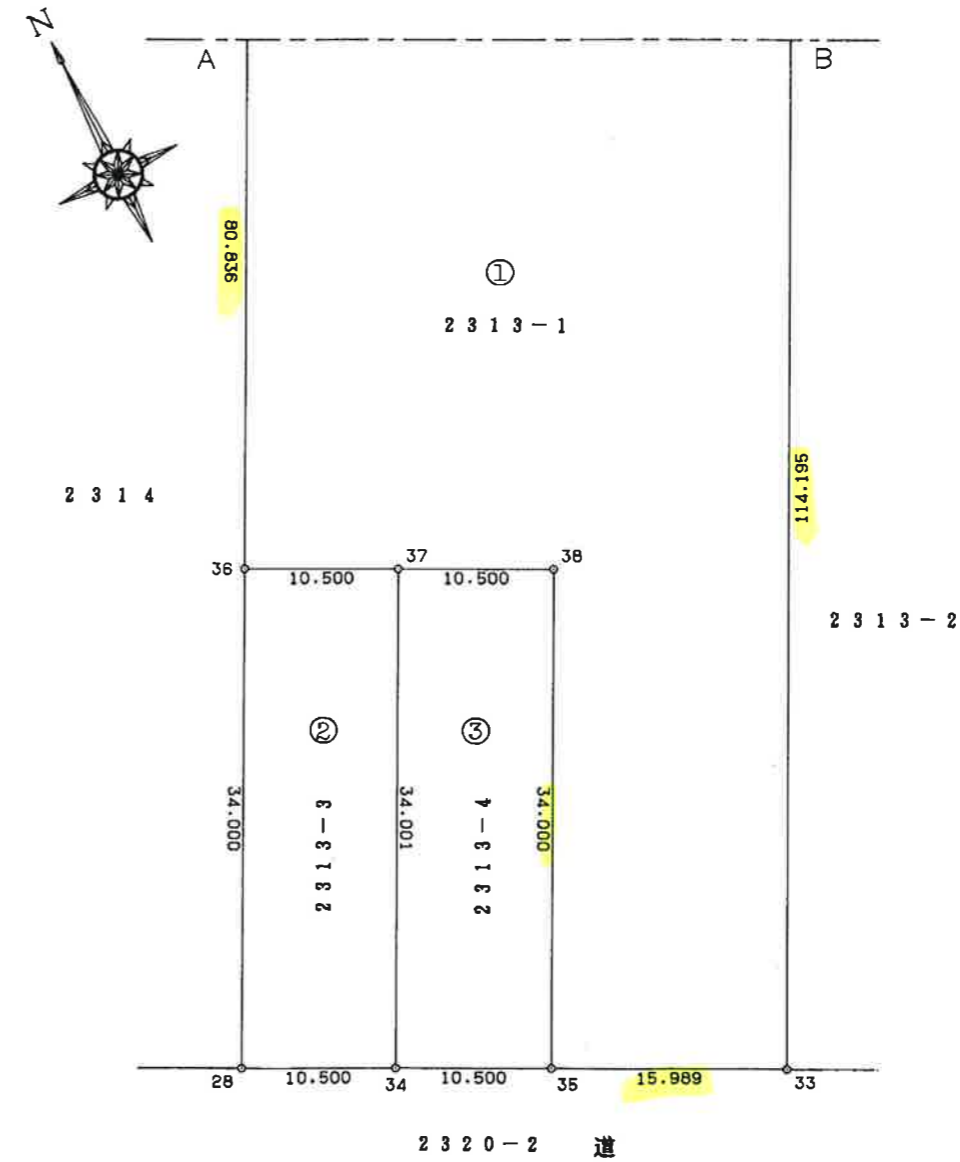
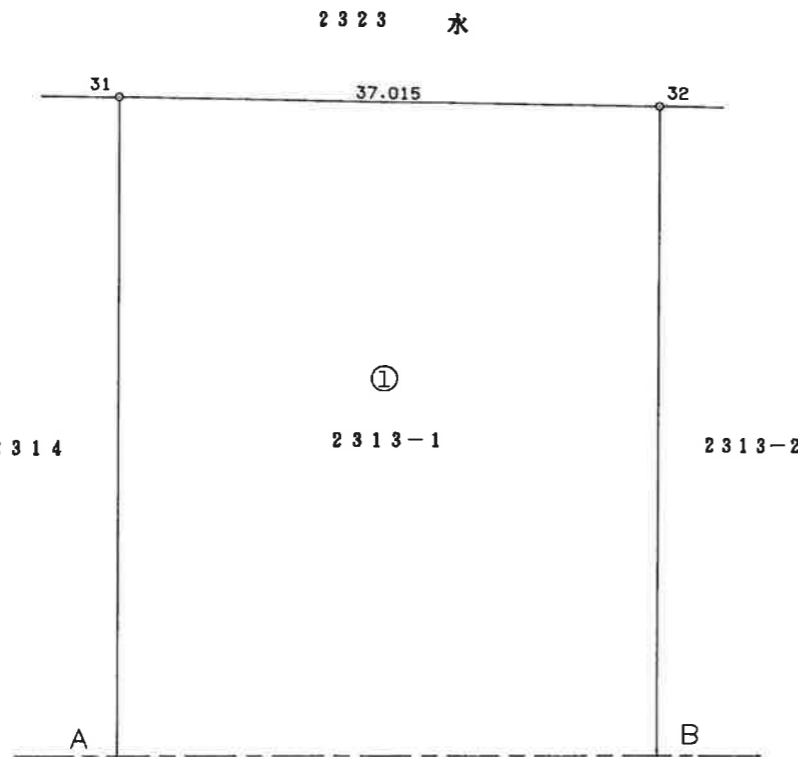

準視点	X座標	Y座標	
点 6	213.165	178.439	
点 3	258.186	74.314	
測点	視準点	観測角	距離
点 6	点 3	0-00-00	113.441
	点 33	168-02-50	5.253
	点 32	92-29-25	115.392

作製者 土地家屋調査士 岡山市藤田1684番地の10 田村 忍
(岡山市土地家屋調査士会用紙)

申請人 三宅 優章 (三宅) 縮尺 1/500
49 12 15

平成九年十二月五日登記

0516027

2313-1

地積測量図
土地所在図

地番	2313-1	2313-4
	2313-3	

土地の所在 岡山市藤田字錦

南区

座標求積表

地番	NO	標識	X	Y	辺長	測線
2313	31	()	332.150	195.024		
-1	36	()	257.911	163.039	80.836	31- 36
①	37	()	253.778	172.691	10.500	36- 37
	38	()	249.644	182.343	10.500	37- 38
	35	()	218.419	168.890	34.000	38- 35
	33	()	212.124	183.588	15.989	35- 33
	32	()	316.991	228.793	114.195	33- 32
	31	()	332.150	195.024	37.015	32- 31
			倍面積	7046.179092		
			面積	3523.0895460	㎡	地積 3523.08
			坪数	1065.7345		
2313	36	()	257.911	163.039		
-3	28	()	226.686	149.586	34.000	36- 28
②	34	()	222.552	159.238	10.500	28- 34
	37	()	253.778	172.691	34.001	34- 37
	36	()	257.911	163.039	10.500	37- 36
			倍面積	713.993003		
			面積	356.9965015	㎡	地積 356.99
			坪数	107.9914		
2313	37	()	253.778	172.691		
-4	34	()	222.552	159.238	34.001	37- 34
③	35	()	218.419	168.890	10.500	34- 35
	38	()	249.644	182.343	34.000	35- 38
	37	()	253.778	172.691	10.500	38- 37
			倍面積	713.993003		
			面積	356.9965015	㎡	地積 356.99
			坪数	107.9914		

点6 (金属紙)

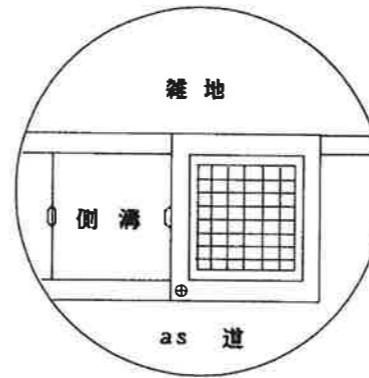

点3 (金属紙)

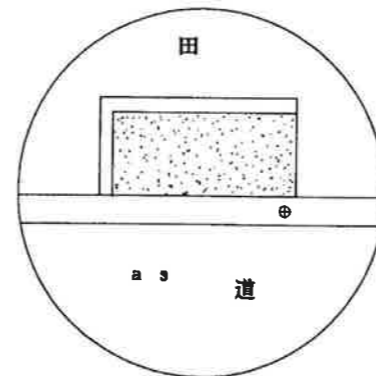

3
⊕
(引張点)

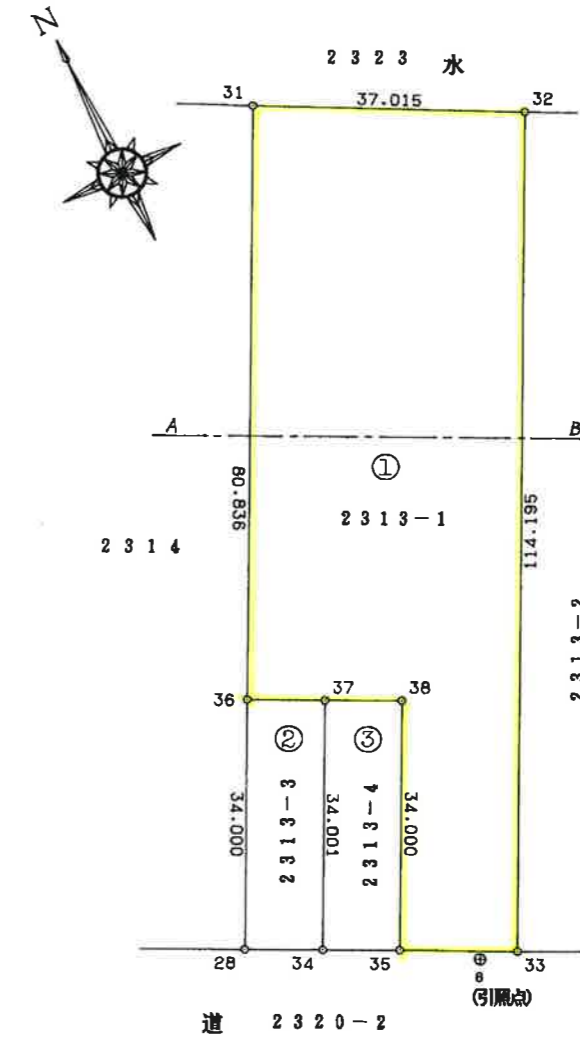

平成九年十二月五日登記

*使用機種名 JEC GEO STATION システム
*公式 $A=1/2\Sigma(X2-X1)(Y1+Y2)$

作製者 土地家屋調査士 岡山市藤田1684番地の10
田村 忍 (平成9年12月5日作製)
(岡山県土地家屋調査士会会紙)

申請人 三宅 優章 (印)
縮尺 1/1000
49 12 15